

# MÉMO 2024 - 2025

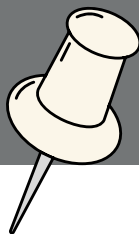

Mise à jour :  
14 / 10 / 2024

## HORAIRES DE L'ÉCOLE

### Le matin :

- Accueil entre 7h50 et 8h00 (8h30 pour les maternelles) - 8h30 fermeture du portail - Sortie à 11h45

### L'après-midi :

- Accueil entre 13h50 et 14h00 - 14h00 fermeture du portail - Sortie à 16h15

## HORAIRES DU PÉRISCOLAIRE

### La cantine / Le midi :

Entre 11h45 et 13h50 les lundis, mardis, jeudis et vendredis

Prestataire repas : "Pomme et Chou" - [www.pomme-et-chou.fr](http://www.pomme-et-chou.fr)

Chaque semaine, le menu est affiché à l'entrée de l'école.

### Le soir :

- De 16h15 à 17h00 : goûter / activité libre
- De 17h00 à 18h00 : animations
- De 18h00 à 18h30 : retour au calme / activité libre

## ACCUEIL DE LOISIRS (ouvert à tous les enfants d'Ingersheim & environs)

- les mercredis de 7h45 à 12h15
- la première semaine des congés scolaires de 7h45 à 17h45
- une semaine à la fin du mois d'août

Les inscriptions au périscolaire et à l'accueil de loisirs se font via le portail famille :

[https://delta-enfance3.fr/PORTAIL\\_KINDERSTUB](https://delta-enfance3.fr/PORTAIL_KINDERSTUB)

Information/ Accès / Mot de passe -> contactez [dkinderstub@abcmzwei.org](mailto:dkinderstub@abcmzwei.org)

À NOTER : Dernier délai d'inscription / Annulation de l'inscription :

- Cantine : jusqu'au dimanche 00h00 pour la semaine d'après (J+7)
- Péri : la veille à 00h00 (J+1)

## CONTACTS (à prévenir aussi en cas d'absence/maladie de l'élève)

Pour l'École maternelle : [sophie.keller-louchart@abcmzwei.org](mailto:sophie.keller-louchart@abcmzwei.org)

Pour l'École élémentaire : [sonja.lefevre@abcmzwei.org](mailto:sonja.lefevre@abcmzwei.org) - 09.72.12.75.64 (répondeur)

Pour la Cantine/le Péri : [dkinderstub@abcmzwei.org](mailto:dkinderstub@abcmzwei.org) - 09.72.12.75.00

Et, selon la classe : la maîtresse de votre enfant (contacts fournis lors de la réunion de rentrée)

## BON À SAVOIR

Tableau d'affichage au portail - 2 boîtes aux lettres et 2 sonnettes (1 ABCM + 1 d'Kinderstub) - Agenda en ligne : [www.abcm-jeanpetit.eu](http://www.abcm-jeanpetit.eu) - Poubelles bleues : emballages cartons et papier, métal et plastique (collectées le jeudi) - Parc à vélos (après le préau, à l'entrée à droite) - Stationnement : sur des emplacements autorisés

## VIE ASSOCIATIVE

Etienne Bille (Président de la d'Kinderstub) : [president.dkinderstub@abcmzwei.org](mailto:president.dkinderstub@abcmzwei.org)

Vous pouvez vous impliquer :

- dans votre association de parents d'élèves d'Kinderstub : Conseil d'administration, Bureau, Commissions
- dans l'école, auprès des enseignantes (délégué/e de classe, sorties, etc.)
- au périscolaire, à la pause méridienne
- au sein du Conseil d'administration, du Bureau et avec les bénévoles de l'association A.B.C.M. Zweisprachigkeit à Schweighouse-sur-Moder



GUT ZU WISSEN!  
MERCİ FER ÈİRA HİLF



D'KINDERSTUB

Association des parents d'élèves de l'École A.B.C.M. ZWEISPRACHIGKEIT - JEAN PETIT  
3A Rue du Florimont, 68040 Ingersheim - [www.abcm-jeanpetit.eu](http://www.abcm-jeanpetit.eu)

# LES COMMISSIONS

LE DYNAMISME DE L'ÉCOLE  
ET DE NOTRE ASSOCIATION  
DÉPEND DE VOUS !

## FE.V.E (Fêtes, Ventes et Évènements)

Fêtes : Marché de l'Avent et fabrication de couronnes, Marché de printemps, Kermesse -

Ventes : chocolats, fromages, agrumes, produits du terroir - Événements : After Schüel,

Assemblée générale

ANNE KOESTEL - [nannou\\_k@hotmail.com](mailto:nannou_k@hotmail.com)

Sophie CAULLIEZ : [caulliez.sophie@gmail.com](mailto:caulliez.sophie@gmail.com)

## RECHERCHE DE FONDS

Campagne de levée de fonds, recherche de financements auprès des particuliers et des entreprises

Jauffret CHARRON SOMMER : [jauffretsport@gmail.com](mailto:jauffretsport@gmail.com)

## PARTICIPATION - BÉNÉVOLAT

Suivi des heures de bénévolat

Elisabeth ROTH : [elisabet@noos.fr](mailto:elisabet@noos.fr) - [participationdks@abcm-jeanpetit.eu](mailto:participationdks@abcm-jeanpetit.eu)

## TRAVAUX

Entretien des locaux, Matinées travaux, recherche d'entreprises et demandes de devis

Cécile KRANZER - [cecilekranzer@gmail.com](mailto:cecilekranzer@gmail.com)

## COMMUNICATION ET POLITIQUE LINGUISTIQUE

Promotion (salons et manifestations), gestion du site Internet, Yakalire, réseaux sociaux, rédaction, supports de communication, politique linguistique

Laura Waltz (Communication) - [laura.w@live.fr](mailto:laura.w@live.fr) ; Thierry Kranzer (Politique linguistique) -

[thierrykranzer@gmail.com](mailto:thierrykranzer@gmail.com) ; Sylvain Lacaze (Web) - [sylvain@lacaze.me](mailto:sylvain@lacaze.me) - Elisabeth ROTH

(Yakalire) : [yakalireabcm@free.fr](mailto:yakalireabcm@free.fr)

## FONCTIONNEMENT

Dossiers d'inscription, organisation des Portes Ouvertes, rencontre avec les nouveaux parents, documents internes

Adeline Brenckmann : [brenckade@hotmail.com](mailto:brenckade@hotmail.com)

Stéphanie Haller : [hallerstephanie@yahoo.fr](mailto:hallerstephanie@yahoo.fr)

## G.S.I.

Participation à la vie locale et aux manifestations du Groupement des sociétés d'Ingersheim (Marché de Noël, Feux de la Saint Jean, soirée autrichienne, estivales, etc.)

Sophie CAULLIEZ : [caulliez.sophie@gmail.com](mailto:caulliez.sophie@gmail.com)

**\*Une participation minimale de 20 heures par année scolaire est demandée à chaque famille.**

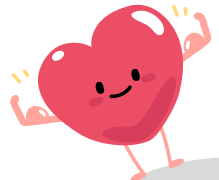

MACHT MIT!  
ÅLLA MÏTNÄNDER!



D'KINDERSTUB

Association des parents d'élèves de l'École bilingue A.B.C.M. ZWEISPRACHIGKEIT - JEAN PETIT

3A Rue du Florimont, 68040 Ingersheim - [www.abcm-jeanpetit.eu](http://www.abcm-jeanpetit.eu)